



GOBIERNO DE LA PROVINCIA DE  
**BUENOS AIRES**

BOLETÍN DIGITAL

**#13**

# BOLETÍN DIGITAL

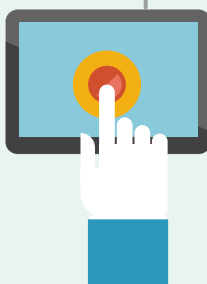

[www.gba.gov.ar/jefatura/empleopublico](http://www.gba.gov.ar/jefatura/empleopublico)

SUBSECRETARÍA DE EMPLEO  
PÚBLICO Y GESTIÓN DE BIENES

JEFATURA DE  
GABINETE



GOBIERNO DE LA PROVINCIA DE  
**BUENOS AIRES**

## BOLETÍN DIGITAL

Les compartimos el Boletín Digital N° 13 que realizamos desde la Subsecretaría de Empleo Público y Gestión de Bienes.

## NOVEDADES

### CAMBIO DE AUTORIDADES EN LA SUBSECRETARÍA DE EMPLEO PÚBLICO Y GESTIÓN DE BIENES

El pasado 1° de octubre se designó a Daniel Lorea como Subsecretario de Empleo Público y Gestión de Bienes y a partir del 12 de octubre a Zulma Abolafia como Directora Provincial de Personal.

### RETORNO A LA PRESENCIALIDAD LABORAL

El 18 de octubre se formalizó el retorno al trabajo presencial de las personas trabajadoras de la Administración Pública Provincial, a través de la puesta en vigencia del Decreto N° 837/2021. En ese marco también se indicó que las personas comprendidas en población de riesgo con relación al Coronavirus podrán continuar sus tareas bajo la modalidad de teletrabajo.

Para más información podés consultar el [Boletín Digital - Edición Especial](#), que fuera oportunamente enviado.

### TURNOS EXAMEN PREOCUPACIONAL

A los fines de reducir el nivel de ausentismo en los turnos dados para la realización del examen preocupacional, se solicita a las Direcciones Delegadas de la Dirección Provincial de Personal, o quienes hagan sus veces, que les recuerden a las personas trabajadoras de su Jurisdicción u Organismo respetar el turno acordado y que, en el caso de haberse ausentado el día correspondiente, deben tramitar uno nuevo. En el siguiente instructivo se indican los requisitos necesarios para la realización del examen mencionado:

- [Examen Preocupacional/Modalidad y Requisitos - Instructivo](#)

### DICTAMEN DIGITAL DE LA JUNTA MÉDICA

Visto que se encuentra en vigencia el módulo de Dictamen Digital en SIAPE, mediante el cual se puede visualizar los Dictámenes de Junta Médica a los efectos de tomar conocimiento sobre la definición de continuidad laboral de las personas trabajadoras, se requiere que los y las responsables de las Direcciones Delegadas de la Dirección Provincial de Personal, o quienes hagan sus veces, soliciten el perfil de “Responsable asignación de perfiles” y actualicen los mails de contacto en el sistema.

Para más información, podés consultar:

- [Circuito del Dictamen Digital de la Junta Médica](#)

Asimismo, es importante recordar a los y las agentes que deban asistir a Dirección de Salud Ocupacional, que tengan actualizados en el Portal del Empleado/a sus datos: personales, domicilio y contacto.

## CARPETA MÉDICA POR ACCIDENTE LABORAL

Los expedientes de las personas trabajadoras que se encuentren bajo carpeta médica, con motivo de haber sufrido un accidente de trabajo o enfermedad profesional ART, deberán remitirse al Departamento de Juntas Médicas recién cuando cuenten con el alta otorgada por PROVART o la determinación de la recalificación profesional.

## JUBILACIÓN POR INCAPACIDAD

Se informa que se ha reactivado el servicio de Juntas Médicas en el Instituto de Previsión Social (IPS). En este sentido, las Jurisdicciones u Organismos que tengan trámites pendientes de Jubilación por Incapacidad deberán enviar los expedientes, que poseen dictamen de la Junta Médica de la Dirección de Salud Ocupacional con incapacidad mayor a 66% y a quienes se les está liquidando bajo la Ley N° 14.070, a la Repartición: **DPYCGIPS**, Sector: **DPTME**.

## NORMATIVA

### RETORNO AL ESPACIO DE TRABAJO

Por medio de la [Circular N° 3/2021](#) de la Dirección Provincial de Personal se comunica la normativa vigente para el retorno a la presencialidad laboral de las personas trabajadoras de la Administración Pública Provincial.

### ACTUACIONES CON AFECTACIÓN PRESUPUESTARIA EJERCICIO 2021

En la [Circular N° 4/2021](#) de la Dirección Provincial de Personal se informa que aquellas actuaciones que contengan imputación presupuestaria del año en curso, serán admitidas por la Dirección Provincial de Personal hasta el día 20 de noviembre de 2021, inclusive. Los remitidos con posterioridad serán devueltos a la Jurisdicción u Organismo de origen.

## CAPACITACIONES

### CURSOS DE FORMACIÓN

Les acercamos las propuestas de capacitación para las personas trabajadoras de la Administración Pública Provincial, a fin de brindarles herramientas y recursos que posibiliten el desarrollo individual, laboral y organizacional.

El dictado de cursos continuará realizándose de manera virtual, a través de la plataforma del Instituto Provincial de la Administración Pública (IPAP).

Para conocer más acerca de los cursos que se dictarán en noviembre, podés ingresar a:

- [Propuesta de Capacitación Virtual | IPAP](#)

Asimismo, el IPAP suma la posibilidad de cursar algunas capacitaciones en modalidad presencial. Estas actividades tienen cupo limitado según el aforo aceptado protocolarmente.

Para la inscripción, podés ingresar a:

- [Propuesta de Capacitación Presencial | IPAP](#)

## SEGURIDAD E HIGIENE

### CONSEJOS PARA EL CUIDADO EN LOS ESPACIOS DE TRABAJO

#### RECOMENDACIONES PARA TRABAJADORAS Y TRABAJADORES SEGURIDAD E HIGIENE

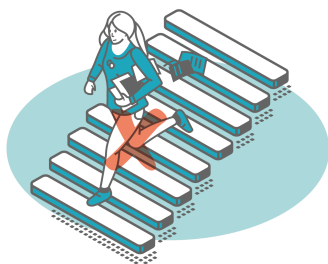

Quando te desplazás por escalera no corras.

[www.gba.gob.ar/jefatura/empleopublico](http://www.gba.gob.ar/jefatura/empleopublico)

SUBSECRETARÍA DE EMPLEO PÚBLICO Y GESTIÓN DE BIENES

JEFATURA DE GABINETE



GOBIERNO DE LA PROVINCIA DE BUENOS AIRES

#### RECOMENDACIONES PARA TRABAJADORAS Y TRABAJADORES SEGURIDAD E HIGIENE



Quando te desplazás por escaleras no lleves las manos ocupadas, de tener que trasladar cosas pedí ayuda.

[www.gba.gob.ar/jefatura/empleopublico](http://www.gba.gob.ar/jefatura/empleopublico)

SUBSECRETARÍA DE EMPLEO PÚBLICO Y GESTIÓN DE BIENES

JEFATURA DE GABINETE



GOBIERNO DE LA PROVINCIA DE BUENOS AIRES

## AGENDA ► NOVIEMBRE

- 6 Día de la Trabajadora y Trabajador bancario.
- 8 Día del Trabajador y Trabajadora de la Universidad de Ezeiza.
- 19 Aniversario de la Fundación de la ciudad de La Plata.
- 20 Día de la Soberanía Nacional // Día de la Bandera Bonaerense.
- 20 Plazo final para la presentación de actuaciones que contengan imputación presupuestaria 2021.
- 21 Día de la Enfermera y Enfermero argentina/o.
- 27 Día del Trabajador y Trabajadora del Ministerio de Trabajo.
- 29 Día de los Consejos Escolares de la provincia de Buenos Aires.
- 30 Día de la Trabajadora y Trabajador del Instituto de Previsión Social (IPS).

### Capacitaciones IPAP

Inicio de clases: 1º de noviembre.



GOBIERNO DE LA PROVINCIA DE  
**BUENOS AIRES**