

Formalización de denuncia de siniestros laborales

Ley N° 24.557

Si sufrís un accidente, tanto en el lugar de trabajo como In Itinere debés comunicarle a tu empleador/a acerca del siniestro ocurrido para que pueda informar dónde y cuándo sucedió, como así también el tipo de lesión sufrida para solicitar la asistencia médica.

¿Qué tipos de siniestros se denuncian?

➤ Accidente laboral o enfermedad profesional

Ocurrido en el lugar o en ocasión de trabajo.

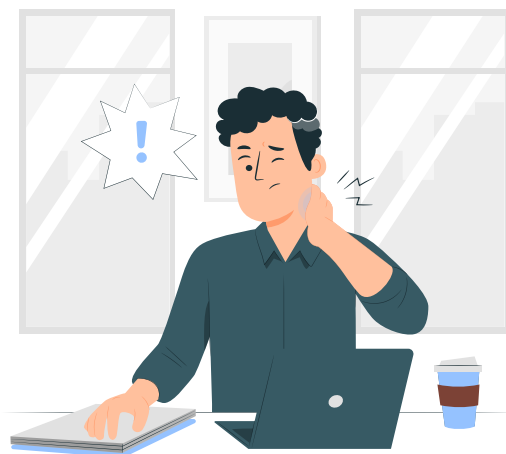

➤ Accidente in itinere

Ocurrido en el trayecto entre el domicilio del/de la trabajador/a y el lugar de trabajo.

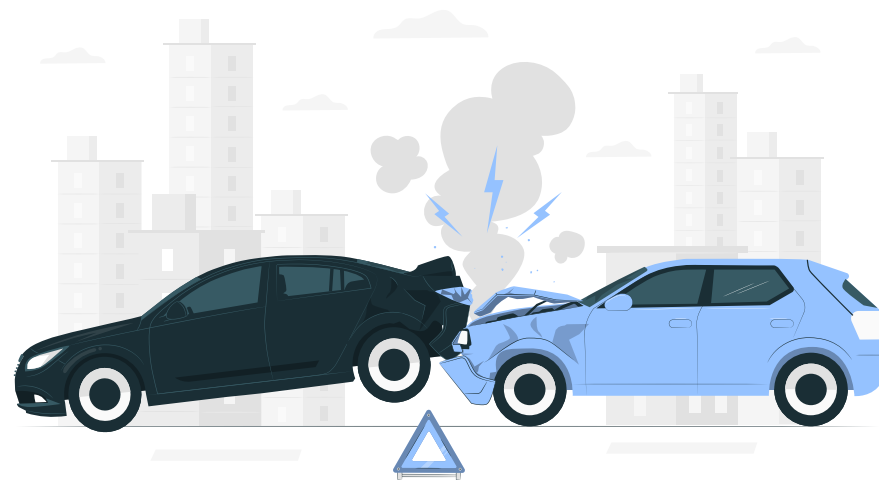

¿Cómo debe realizarse la denuncia?

1 Informar a tu jefe/a inmediato/a

Deberás informar a tu jefe/a inmediato/a o quién haga sus veces acerca del siniestro ocurrido. Si el accidente In Itinere involucra a terceros se requerirá la denuncia policial.



2 Informar a Coordinación de Emergencias Médicas

Tu jefe/a inmediato/a debe comunicarse telefónicamente a Coordinación de Emergencias Médicas al **0800 - 333 - 1333**. Notificar al organismo sectorial de personal o quién haga sus veces.

