

# PLANTEL BÁSICO NOMINADO E INNOMINADO

SiAPe

---

Instructivo

Actualización: marzo 2023



GOBIERNO DE LA PROVINCIA DE  
**BUENOS AIRES**

## ÍNDICE

Introducción .....	3
Acciones preliminares .....	3
Consulta de Anexos .....	6
Confección del Plantel Básico Nominado e Innominado .....	7
Anexo A - Plantel Básico Nominado .....	10
Anexo B - Plantel Básico Innominado .....	12

## Introducción

En el marco del **Decreto N° 89/2021**, el presente instructivo tiene la finalidad de servir como guía para el cumplimiento de los criterios metodológicos establecidos para la presentación, tramitación y aprobación de los Planteles Básicos de las Jurisdicciones y Organismos de la Administración Pública Provincial centralizada y descentralizada, que deban ser aprobados por el Poder Ejecutivo provincial, y que utilicen el Sistema Único de Administración de Personal (SiApe) para registrar la asistencia de las personas trabajadoras y/o como fuente de información para liquidar haberes.

## Acciones preliminares

Los Anexos de los Planteles Básicos se deberán confeccionar con la información cargada en SiApe. Antes de comenzar a utilizar el módulo correspondiente se deberá revisar y actualizar, de ser necesario, la información referida a la estructura orgánico-funcional cargada, corroborando que sea la vigente, los datos personales y los cargos, conforme el procedimiento que a continuación se detalla:

Acceder al SiApe con usuario y contraseña. Luego hacer clic en la opción **eRreh**.

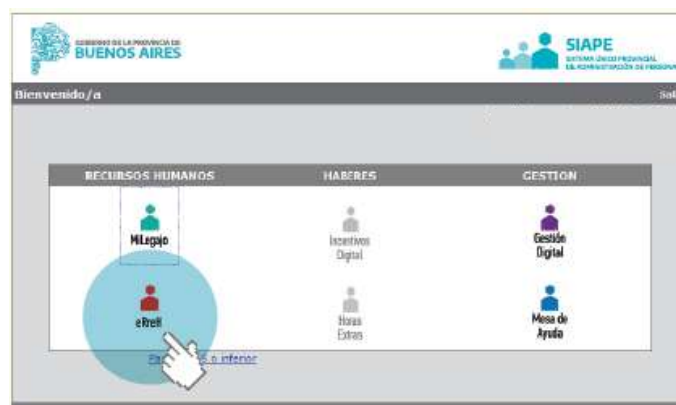

Revisión y/o actualización de la estructura orgánico-funcional vigente:

Desde la opción del menú **Estructuras\_Administración** se deberá revisar y modificar, de ser necesario, cada una de las unidades orgánico-funcionales correspondientes a la estructura vigente de la Jurisdicción u Organismo. Cabe aclarar que aquellas que deban incluirse en los Anexos de los Planteles Básicos deben registrar una tilde en la opción **Unidad Orgánica Aprobada por Estructura**. Las personas trabajadoras cuya prestación de servicios se encuentre en las unidades orgánico-funcionales no tildadas como **Unidad Orgánica Aprobada por Estructura** figurarán en los Anexos del Platel Básico en la unidad orgánico-funcional de jerarquía superior aprobada de la cual dependan.

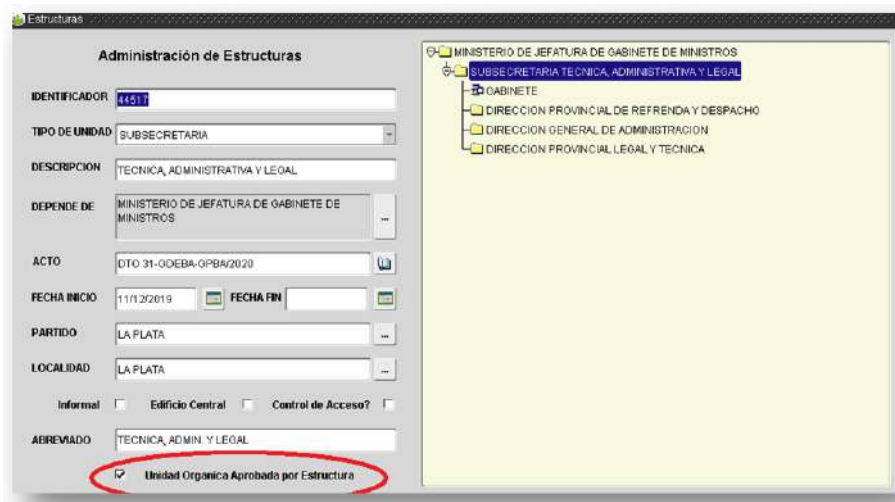

Revisión y/o actualización de los datos personales:

Desde la opción del menú **Personas\_Administración** se deberán constatar los datos personales de los/as trabajadores/as. Esta pantalla cuenta con un nuevo campo denominado **Género** en el que se podrá seleccionar femenino, masculino, u otros. En caso de no completar ese campo, el Anexo replicará automáticamente la información cargada en el campo Sexo.

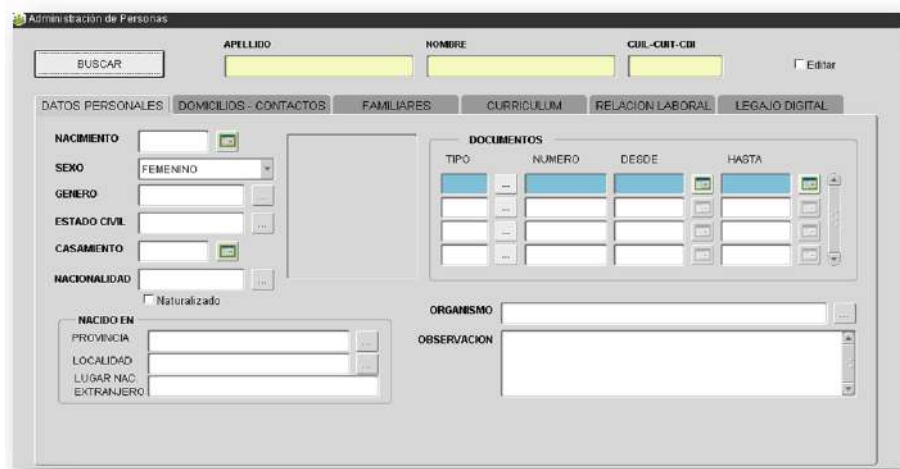

Revisión y/o actualización de los cargos:

Desde la opción del menú **Cargos\_Administración** se deberán revisar los datos del cargo, a saber: el régimen estatutario, el tipo de Planta, el agrupamiento, la denominación del cargo, código según Nomenclador de Cargos, el acto administrativo de nombramiento, unidad orgánico-funcional de prestación de servicios, etc. En el margen inferior derecho de la solapa **Escalafón** se presenta un listado de leyes especiales que deberán ser seleccionadas en caso de corresponder:

- Ley N° 10.592 y su modificatoria (personas con discapacidad).
- Ley N° 14.783 (personas travestis, transexuales y transgénero).
- Ley N° 14.301 (liberados con domicilio o residencia en territorio provincial).
- Ley N° 12.256 de Ejecución Penal (liberados con domicilio o residencia en territorio provincial).
- Ley N° 13.559 y su modificatoria, Ley N° 13.983, Resolución N° 5.304/00 de la Dirección General de Cultura y Educación de la Provincia de Buenos Aires (Veteranos de Malvinas).

Esta información se trasladará al Anexo B - Plantel Básico Innominado.

## Consulta de Anexos

Desde la opción del menú **Cargos\_Planteles Básicos\_Administración** se podrán consultar y generar los Anexos de los Planteles Básicos.

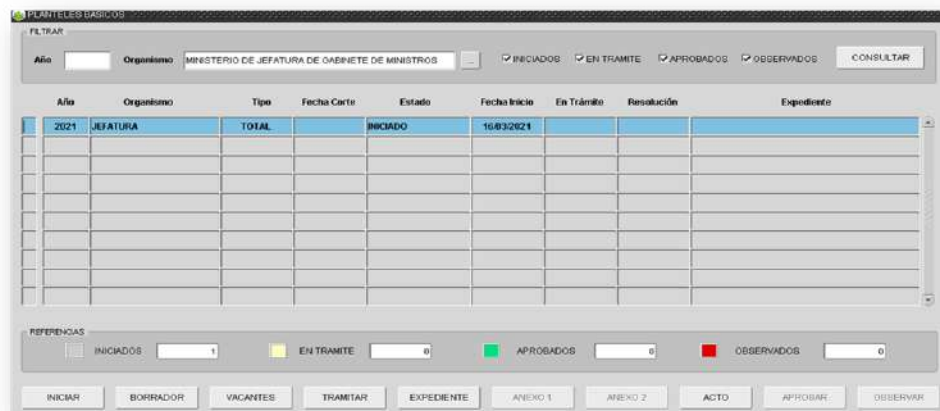

Para consultar la información cargada en el sistema se podrán utilizar distintos filtros:

- Año.
- Estado: Iniciado / En trámite / Aprobados / Observados.

Asimismo, se podrá consultar la información referente a cada Planel Básico generado:

- **Fecha de inicio.**
- **Fecha de corte:** se refiere al día en que fue ejecutado el reporte en borrador. Esta fecha se actualiza cada vez que se presiona el botón **Borrador**.
- **Fecha en trámite:** fecha en que los datos fueron confirmados y los Anexos no sufrirán modificaciones por cambios en los datos.
- **Tipo:** total (cuando se genera un Planel Básico de toda la Jurisdicción o el Organismo) o parcial (cuando se seleccionan ciertas unidades orgánico-funcionales para confeccionar los Anexos).
- **Estado:** Borrador / En Trámite / Aprobado / Observado.
- **Expediente:** número de expediente por el cual tramita el Planel Básico.
- **Decreto / Resolución:** acto administrativo por el cual fue aprobado el Planel Básico.

Por otro lado, en el margen inferior de la pantalla se muestra un contador por estado (Iniciado / En trámite / Aprobados / Observados).

## Confeción del Platel Básico Nominado e Innominado

Como se indica en el artículo 4° del Reglamento para la Aprobación del Platel Básico Nominado e Innominado aprobado por Decreto N° 89/2021, los organismos deberán elaborar sus Planteles Básicos de conformidad con los Anexos del citado Reglamento, debiendo adecuarlos a los requerimientos específicos de cada estatuto.

Mediante SiAPe se podrán formular los Planteles Básicos Nominados e Innominados para la Jurisdicción u Organismo de manera total o parcial (seleccionando una unidad orgánica en particular).

Para su realización se deberá presionar el botón **Iniciar**, generándose una línea en estado **Iniciado**.

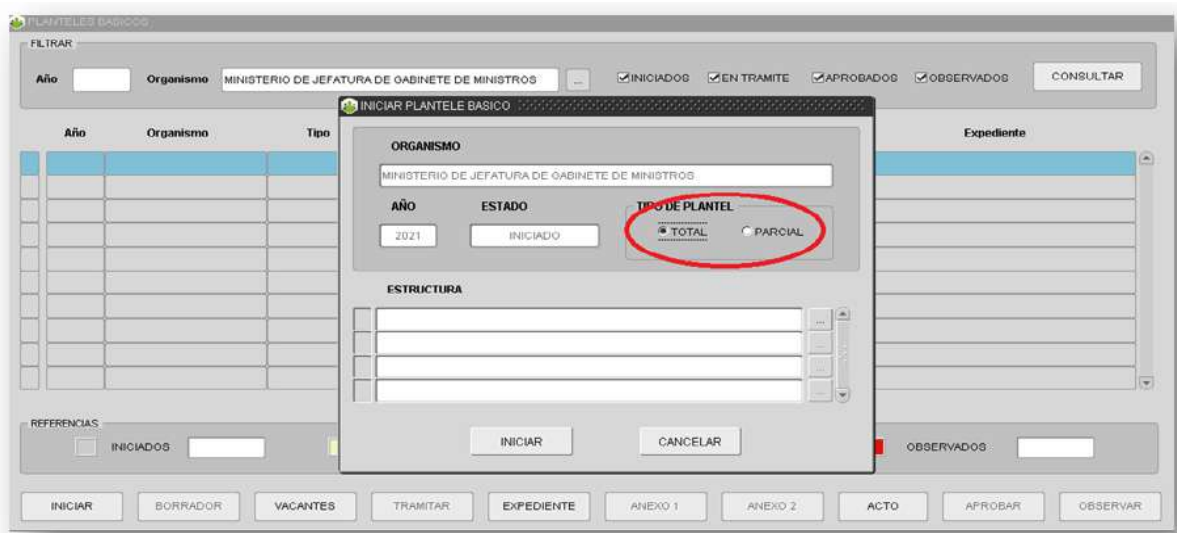

Desde el botón **Borrador** se generarán 2 (dos) Anexos:

- **Anexo A - Platel Básico Nominado:** personas trabajadoras con su correspondiente situación de revista y detalle de observaciones particulares por unidad orgánico-funcional vigente (tildada con anterioridad como Unidad Orgánica Aprobada por Estructura).
- **Anexo B – Platel Básico Innominado:** cantidad de cargos ocupados por categoría y por agrupamiento para cada unidad orgánico-funcional vigente.

Los Anexos se generarán con la información que se encuentre cargada en el sistema al día anterior. Es por ello que cualquier cambio que se realice en la estructura, en los datos personales o en los cargos, se verá reflejado al día siguiente.

Los Anexos generados en estado Iniciado presentarán la leyenda Borrador.

MINISTERIO DE JEFATURA DE GABINETE DE MINISTROS		ANEXO B - PLANTEL BÁSICO INNOMINADO
PLANTEL BÁSICO INNOMINADO GLOBAL		
AUTORIDADES SUPERIORES Y PERSONAL DE PLANTA PERMANENTE SIN ESTABILIDAD		
UNIDAD FUNCIONAL	CANTIDAD	
MINISTERIO	1	
SUBSECRETARÍAS	4	
DIRECCIONES PROVINCIALES / GENERALES	12	
DIRECCIONES	36	

1 - 45

**BORRADOR**

Las vacantes deberán cargarse en forma manual desde el botón **Vacantes**. También se puede ingresar desde el menú **Planteles Básicos\_Vacantes**.

Por cada unidad orgánico-funcional se deberá completar el régimen estatutario, el tipo de Planta, el agrupamiento, la categoría, la denominación del cargo y la cantidad de vacantes.



Esta información será visualizada en los Anexos.

UNIDAD ORGÁNICO-FUNCIONAL	REGIMEN ESTATUTARIO	PLANTA	AGRUPAMIENTO	CAT.	CARGO	VACANTES
DIRECCION DE SALUD OCUPACIONAL	LEY 10 430	PERMANENTE	PROFESIONAL	8	INICIAL (ODONTOLOGO)	3
DIRECCION DE SEGUIMIENTO Y GESTION DEL EMPLEO PUBLICO	LEY 10 430	PERMANENTE	TECNICO	5	INICIAL (ANALISTA DE TAREAS Y...	2

Desde el botón **Tramitar**, cambiará el estado de Inicializado a En Trámite. Deberá tenerse en cuenta que cualquier modificación en la estructura, en los datos personales o en los cargos que se realice con posterioridad no se verá reflejado en el Plantele Básico.

Asimismo, se habilitarán los botones Anexo A y Anexo B para descargarlos sin la leyenda Borrador. Desde el botón **Observar** se podrán dejar sin efecto los Anexos generados.

Desde el botón **Aprobar** se podrá registrar el acto administrativo por el cual fueron aprobados los Planteles Básicos y la fecha del mismo.

Año	Organismo	Tipo	Fecha Corte	Estado	Fecha Inicio	En Trámite	Resolución	Expediente
2021	JEFATURA	PARCIAL	14/03/2021	EN TRAMITE	15/03/2021	15/03/2021		

REFERENCIAS:

INICIADOS 0   
  EN TRAMITE 1   
  APROBADOS 0   
  OBSERVADOS 0

INICIAR    BORRADOR    VACANTES    TRAMITAR    EXPEDIENTE    ANEXO 1    ANEXO 2    ACTO    APROBAR    OBSERVAR

## Anexo A – Plantel Básico Nominado

El Anexo A corresponde al Plantel Básico Nominado. Deberá presentarse por régimen estatutario y de acuerdo a las unidades orgánico-funcionales aprobadas por estructura. Se podrá acceder al mismo desde el botón **Anexo A**, el cual generará los siguientes listados:

### Nómina de autoridades superiores:

Compuesto por las personas titulares de Ministerios, Secretarías, otras personas titulares de cargos con jerarquía equiparada a alguna de las establecidas en otra normativa específica, o establecida en la propia ley de creación del Organismo que propicia el trámite, personas titulares de Subsecretarías o cargos equivalentes establecidos por la normativa de creación del Organismo que propicia el trámite, con su correspondiente situación de revista y detalle de observaciones particulares.

### Nómina de cargos de personal de Planta Permanente:

Compuesto por el personal de Planta Permanente sin estabilidad (personas titulares de Direcciones Provinciales o Generales, Direcciones o equivalentes) y cargos de Planta Permanente con estabilidad (personal comprendido en los Agrupamientos Servicio, Obrero, Administrativo, Técnico, Profesional y Jerárquico – Subdirección y Jefatura de Departamento) con su correspondiente situación de revista y detalle de observaciones particulares.

### Vacantes de Planta Permanente por cada unidad orgánico-funcional:

Indicando el régimen estatutario, el agrupamiento, la denominación del cargo, la categoría y cantidad de vacantes, siempre que sea posible.

### Nómina de cargos de Planta Temporaria:

Compuesto por el personal de Planta Temporaria (Personal de Gabinete, Secretarios/as Privados/as, Personal Contratado y Personal Transitorio) con su correspondiente situación de revista y detalle de observaciones particulares.

En el campo **Observaciones** se podrán registrar datos importantes de las personas trabajadoras que no pueden ser incluidos en los campos anteriores. En caso de cese preventivo se deberá indicar: régimen disciplinario -cesante-; régimen disciplinario -exoneración-; suspensión; suspensión preventiva; fallecimiento; fin de designación permanente; función limitada por cese; función limitada por renuncia; jubilación; jubilación por incapacidad; limitación de designación; renuncia; retiro absoluto; retiro obligatorio; retiro voluntario; traslado; abandono de cargo; licencia sin goce de haberes -decenal, especial, gremial, incorporación a fuerzas armadas (en estos casos el cese preventivo se mantiene hasta tanto la persona trabajadora se reintegre de la licencia)-.

MINISTERIO DE JEFATURA DE GABINETE DE MINISTROS

ANEXO A - PLANTEL BÁSICO NOMINADO

PLANTEL BÁSICO NOMINADO PERSONAL DE PLANTA PERMANENTE												
LEY 10.430												
SUBSECRETARIA DE EMPLEO PÚBLICO Y GESTIÓN DE BIENES												
APELLIDO	NOMBRES	DOCUMENTO	GENERO	LEGAJO	RH	PL	AGRUPAMIENTO	CAT	DENOMINACIÓN CARGO	CÓDIGO	ACTO ADMINISTRATIVO	OBSERVACION
			Femenino		40	PP	Autoridades Superiores	27	Subsecretario Técnico, Administrativo y Legal	15-0000-I-27	Decreto 1241-Gdeba-Gpba/2020	
			Masculino		40	PP	Autoridades Superiores	27		15-0000-I-27	Decreto 1241-Gdeba-Gpba/2020	
			Femenino		40	PP	Profesional	8		5-0000-XIV-4	Decreto 1005-Gdeba/2020	
			Femenino		40	PP	Autoridades Superiores	27		15-0000-I-27	Decreto 1241-Gdeba-Gpba/2020	
			Masculino		40	PP	Autoridades Superiores	27		15-0000-I-27	Decreto 1241-Gdeba-Gpba/2020	
			Femenino		40	PP	Autoridades Superiores	27		15-0000-I-27	Decreto 1241-Gdeba-Gpba/2020	
			Masculino		40	PP	Autoridades Superiores	27		15-0000-I-27	Decreto 1241-Gdeba-Gpba/2020	
			Femenino		40	PP	Autoridades Superiores	27		15-0000-I-27	Decreto 1241-Gdeba-Gpba/2020	
			Femenino		40	PP	Autoridades Superiores	27		15-0000-I-27	Decreto 1241-Gdeba-Gpba/2020	
			Masculino		48	PP	Servicio	15		1-0000-I-A	Ley 14803/2015	
			Femenino		40	PP	Autoridades Superiores	27		15-0000-I-27	Decreto 1241-Gdeba-Gpba/2020	
			Femenino		40	PP	Autoridades Superiores	27		15-0000-I-27	Decreto 1241-Gdeba-Gpba/2020	
			Femenino		40	PP	Autoridades Superiores	27		15-0000-I-27	Decreto 1241-Gdeba-Gpba/2020	
			Masculino		48	PP	Servicio	15		1-9971-I-A	Ley 14803/2015	



## Anexo B – Platel Básico Innominado

El Anexo B corresponde al Platel Básico Innominado de la Jurisdicción u Organismo. Se podrá acceder al mismo desde el botón **Anexo B**, el cual generará los siguientes listados:

**Platel Básico Innominado Global:** compuesto por la cantidad de cargos ocupados y las vacantes por categoría y agrupamiento, para cada unidad orgánico-funcional vigente.

- Platel Básico Innominado de autoridades superiores y personal de Planta Permanente sin estabilidad.

MINISTERIO DE JEFATURA DE GABINETE DE MINISTROS

ANEXO B - PLANTEL BÁSICO INNOMINADO

PLANTEL BÁSICO INNOMINADO GLOBAL		
AUTORIDADES SUPERIORES Y PERSONAL DE PLANTA PERMANENTE SIN ESTABILIDAD		
UNIDAD FUNCIONAL	CANTIDAD	
MINISTERIO	1	
SUBSECRETARÍAS	4	
DIRECCIONES PROVINCIALES / GENERALES	12	
DIRECCIONES	36	

- Platel Básico Innominado de personal de Planta Permanente con estabilidad y vacantes disponibles.

MINISTERIO DE JEFATURA DE GABINETE DE MINISTROS		ANEXO B - PLANTEL BÁSICO INNOMINADO																								
PLANTEL BÁSICO INNOMINADO GLOBAL		PERSONAL DE PLANTA PERMANENTE CON ESTABILIDAD - LEY 10.430																								
MINISTERIO DE JEFATURA DE GABINETE DE MINISTROS		UNIDAD MINISTRO																								
AGRUPAMIENTO	24	23	22	21	20	19	18	17	16	15	14	13	12	11	10	9	8	7	6	5	4	3	2	1	TOTAL	
JERARQUICO	0	0	0	1																					1	
PROFESIONAL				0	0	0	0	0	0	0	1	0	0	0	1	0	0									2
TECNICO							4	0	0	0	1	0	0	0	0	0	0	1	0	0						6
ADMINISTRATIVO								0	0	0	1	0	0	0	1	0	0	1	0	0	0		0			3
OBrero								0	0	0	0	0	0	0	0	0	0	0	0	0	0	0	0	0	0	0
SERVICIO										1	0	0	1	0	0	0	0	3	0	0	0	0	0	0	0	5
VACANTES	0	0	0	0	0	0	0	0	0	0	0	0	0	0	0	0	0	0	0	0	0	0	0	0	0	0
CANTIDAD TOTAL	0	0	0	1	0	0	4	0	0	1	3	0	1	0	2	0	0	5	0	0	0	0	0	0	17	

- Platel Básico Innominado de personal de Planta Temporal, tomando en consideración al personal de Planta Transitoria y Secretarios/as Privados/as.

MINISTERIO DE JEFATURA DE GABINETE DE MINISTROS		ANEXO B - PLANTEL BÁSICO INNOMINADO																								
PLANTEL BÁSICO INNOMINADO GLOBAL																										
PERSONAL DE PLANTA PERMANENTE CON ESTABILIDAD - LEY 10.430																										
PLANTA TRANSITORIA Y SECRETARIOS/AS PRIVADOS/AS																										
AGRUPAMIENTO	24	23	22	21	20	19	18	17	16	15	14	13	12	11	10	9	8	7	6	5	4	3	2	1	TOTAL	
JERARQUICO	0	0	0	0																					0	
PROFESIONAL				0	0	0	0	0	0	0	0	0	0	0	0	0	0	0	0	0	0	0	0	0	0	0
TECNICO							0	0	0	0	0	0	0	0	0	0	0	0	0	0	0	0	0	0	0	0
ADMINISTRATIVO								0	0	0	0	0	0	0	0	0	0	0	0	0	1	0		0	1	
OBrero								0	0	0	0	0	0	0	0	0	0	0	0	0	0	0	0	0	0	0
SERVICIO										0	0	0	0	0	0	0	0	0	0	0	0	0	0	0	0	0
VACANTES	0	0	0	0	0	0	0	0	0	0	0	0	0	0	0	0	0	0	0	0	0	0	0	0	0	0
CANTIDAD TOTAL	0	0	0	0	0	0	0	0	0	0	0	0	0	0	0	0	0	0	0	0	1	0	0	0	1	

**Platel Básico Innominado Global por Agrupamiento:**

Compuesto por la cantidad de cargos ocupados y vacantes por Agrupamiento, para cada unidad orgánica vigente.

- Platel Básico Innominado Global por Agrupamiento para autoridades superiores, personal de Planta Permanente sin estabilidad, personal de Planta Permanente con estabilidad (personal comprendido en los Agrupamientos Servicio, Obrero, Administrativo, Técnico, Profesional y Jerárquico – Subdirección y Jefatura de Departamento ), y cantidad de vacantes disponibles para el personal de Planta Permanente.

MINISTERIO DE JEFATURA DE GABINETE DE MINISTROS		ANEXO B - PLANTEL BÁSICO INNOMINADO								
PLANTEL BÁSICO INNOMINADO GLOBAL POR AGRUPAMIENTO		AUTORIDADES SUPERIORES, PLANTA PERMANENTE SIN ESTABILIDAD, PLANTA PERMANENTE CON ESTABILIDAD - LEY 10.430								
UNIDAD ESTRUCTURAL	JERARQ SUPER.	FUNC. P.A.II	JERARQ.	PROFEI.	TECNICO	ADMINISTR.	OBROERO	SERVICIOI.	CANTIDAD TOTAL	
MINISTERIO DE JEFATURA DE GABINETE DE MINISTROS	1	18	0	1	1	1	0	2	24	
SUBSECRETARIA DE EMPLEO PUBLICO Y GESTION DE BIENES	0	1	0	0	0	0	0	1	2	
DIRECCION PROVINCIAL DE OPERACIONES E INFORMACION DEL EMPLEO PUBLICO	0	1	0	0	0	5	0	1	7	
DIRECCION DE SEGUIMIENTO Y GESTION DEL EMPLEO PUBLICO	0	1	0	0	0	0	0	0	1	
DIRECCION PROVINCIAL DE OPERACIONES E INFORMACION DEL EMPLEO PUBLICO	0	1	0	0	0	0	0	0	1	
DIRECCION DE GESTION DE OPERACIONES Y TECNOLOGIAS DEL EMPLEO PUBLICO	0	1	7	20	8	30	1	3	70	
DIRECCION DE SALUD OCUPACIONAL	0	1	0	0	0	2	0	0	3	
SUB SECRETARIA DE EMPLEO PUBLICO Y GESTION DE BIENES	0	1	0	0	0	2	0	0	3	
DIRECCION PROVINCIAL DE PLANIFICACION Y GESTION ESTRATEGICA DEL EMPLEO PUBLICO	0	1	2	1	0	2	0	0	6	
DIRECCION DE PLANIFICACION Y DESARROLLO DEL EMPLEO PUBLICO	0	1	0	3	0	6	0	0	10	
DIRECCION PROVINCIAL DE PLANIFICACION Y GESTION ESTRATEGICA DEL EMPLEO PUBLICO	0	1	0	1	0	0	0	0	2	
DIRECCION DE ACCIONES COMUNICACIONALES	0	1	4	4	1	12	0	3	25	
SUB SECRETARIA DE EMPLEO PUBLICO Y GESTION DE BIENES	0	1	1	0	1	1	0	0	4	
DIRECCION PROVINCIAL DE PERSONAL	0	1	10	6	10	14	0	0	41	
DIRECCION DE ASUNTOS PREVISIONALES	0	1	1	0	0	3	0	0	5	
DIRECCION PROVINCIAL DE PERSONAL	0	1	1	17	4	5	0	1	29	
DIRECCION DE SUMARIOS ADMINISTRATIVOS	0	1	0	0	0	1	0	0	2	
SUB SECRETARIA DE EMPLEO PUBLICO Y GESTION DE BIENES	0	1	0	0	0	0	0	0	1	
DIRECCION PROVINCIAL DE ADMINISTRACION DE BIENES	0	1	0	0	0	0	0	0	1	
DIRECCION DE GESTION DE BIENES MUEBLES	0	1	0	0	0	0	0	0	1	



- PlanteL Básico Innominado Global por Agrupamiento para personal de Planta Temporaria - Personal de Gabinete, Secretarios/as Privados/as, Personal Contratado y Personal Transitorio-.

MINISTERIO DE JEFATURA DE GABINETE DE MINISTROS ANEXO B - PLANTEL BÁSICO INNOMINADO

PLANTEL BÁSICO INNOMINADO GLOBAL POR AGRUPAMIENTO PERSONAL DE PLANTA TEMPORARIA: PERSONAL DE GABINETE, SECRETARIOS/A S PRIVADOS/A S, PERSONAL CONTRATADO Y PERSONAL TRANSITORIO											
UNIDAD ESTRUCTURAL	PER. S. DE GABINETE PRIVAD.		PER. S. CONTRATADO			PERSONAL TRANSITORIO				CANTIDAD TOTAL	
	PROFE. S.	SECRET.	PROFE. S.	TECNICO	JERARQ.	PROFE. S.	TECNICO	ADMINISTR.	OBRERO		SERVICIO S.
MINISTERIO DE JEFATURA DE GABINETE DE MINISTROS	8	1	0	0	0	2	0	4	0	0	13
MINISTERIO DE JEFATURA DE GABINETE DE MINISTROS UNIDAD MINISTRO	2	0	0	0	0	0	0	1	0	0	3
MINISTERIO DE JEFATURA DE GABINETE DE MINISTROS AGENCIA ADMINISTRADORA ESTADIO CIUDAD DE LA PLATA	1	0	0	0	0	0	2	0	0	0	3
MINISTERIO DE JEFATURA DE GABINETE DE MINISTROS SUBSECRETARIA DE COORDINACION DE LA GESTION	10	1	0	0	0	0	1	1	0	0	13
SUBSECRETARIA DE COORDINACION DE LA GESTION DIRECCION PROVINCIAL DE SEGUIMIENTO DE LA GESTION	0	0	0	0	0	0	2	0	0	0	2
MINISTERIO DE JEFATURA DE GABINETE DE MINISTROS SUBSECRETARIA DE EMPLEO PUBLICO Y GESTION DE BIENES	7	0	0	0	0	3	0	2	0	0	12
SUBSECRETARIA DE EMPLEO PUBLICO Y GESTION DE BIENES DIRECCION PROVINCIAL DE OPERACIONES E INFORMACION DEL EMPLEO PUBLICO	0	0	0	0	0	3	7	14	0	0	24
DIRECCION PROVINCIAL DE OPERACIONES E INFORMACION DEL EMPLEO PUBLICO DIRECCION DE GESTION DE OPERACIONES Y TECNOLOGIAS DEL EMPLEO PUBLICO	0	0	0	2	0	0	1	5	0	0	8
DIRECCION PROVINCIAL DE OPERACIONES E INFORMACION DEL EMPLEO PUBLICO DIRECCION DE SALUD OCUPACIONAL	0	0	0	0	0	12	1	7	0	1	21
SUBSECRETARIA DE EMPLEO PUBLICO Y GESTION DE BIENES DIRECCION PROVINCIAL DE PLANIFICACION Y GESTION ESTRATEGICA DEL EMPLEO	0	0	0	0	0	0	0	2	0	0	2
DIRECCION PROVINCIAL DE PLANIFICACION Y GESTION ESTRATEGICA DEL EMPLEO DIRECCION DE PLANIFICACION Y DESARROLLO DEL EMPLEO PUBLICO	0	0	0	0	0	1	1	1	0	0	3
DIRECCION PROVINCIAL DE PLANIFICACION Y GESTION ESTRATEGICA DEL EMPLEO DIRECCION DE CARRERA ADMINISTRATIVA DEL EMPLEO PUBLICO	0	0	0	0	0	1	1	0	0	0	2
SUBSECRETARIA DE EMPLEO PUBLICO Y GESTION DE BIENES DIRECCION PROVINCIAL DE PERSONAL	0	0	0	0	0	2	1	4	0	0	7
DIRECCION PROVINCIAL DE PERSONAL DIRECCION DE SUMARIOS ADMINISTRATIVOS	0	0	0	0	0	2	0	0	0	0	2
SUBSECRETARIA DE EMPLEO PUBLICO Y GESTION DE BIENES DIRECCION PROVINCIAL DE ADMINISTRACION DE BIENES	0	0	0	0	0	3	0	3	0	0	6
SUBSECRETARIA DE EMPLEO PUBLICO Y GESTION DE BIENES INSTITUTO PROVINCIAL DE LA ADMINISTRACION PUBLICA	0	0	0	0	0	2	1	1	0	0	4

156 - 161

- PlanteL Básico Innominado Global por Agrupamiento para personal incluido en Leyes Especiales.

MINISTERIO DE JEFATURA DE GABINETE DE MINISTROS ANEXO B - PLANTEL BÁSICO INNOMINADO

PLANTEL BÁSICO INNOMINADO GLOBAL POR AGRUPAMIENTO PLANTEL BÁSICO DE PERSONAL INCLUIDO EN LEYES ESPECIALES							
LEY ESPECIAL - AGRUPAMIENTO	JERARQUICO	PROFE SIONAL	TECNICO	ADMINISTRATIVO	OBRERO	SERVICIO	CANT. TOTAL
Ley 10.592	0	0	3	3	1	1	8
Ley 12.256	0	0	0	0	0	0	0
Ley 13.559	0	0	0	0	0	0	0
Ley 14.301	0	0	0	0	0	0	0
Ley 14.783	0	0	0	1	0	0	1
<b>CANTIDAD TOTAL</b>	<b>0</b>	<b>0</b>	<b>3</b>	<b>4</b>	<b>1</b>	<b>1</b>	<b>9</b>

**Plantel Básico Innominado Global por Categoría:**

Compuesto por la cantidad de cargos ocupados y vacantes por Categoría.

- > Plantel Básico Innominado Global por Categoría para personal de Planta Permanente con estabilidad - Agrupamientos Jerárquico, Profesional, Técnico, Administrativo, Obrero y Servicios-, indicando la cantidad total de vacantes disponibles.

MINISTERIO DE JEFATURA DE GABINETE DE MINISTROS ANEXO B - PLANTEL BÁSICO INNOMINADO

**PLANTEL BÁSICO INNOMINADO GLOBAL POR CATEGORIA**  
PERSONAL DE PLANTA PERMANENTE CON ESTABILIDAD - LEY 10430

CATEGORIA AGRUPAMIENTO	24	23	22	21	20	19	18	17	16	15	14	13	12	11	10	9	8	7	6	5	4	3	2	1	CANTIDAD TOTAL
JERARQUICO	22	3	0	61	0	0	0	0	0	0	0	0	0	0	0	0	0	0	0	0	0	0	0	0	98
PROFESIONAL	0	0	0	17	6	2	9	2	8	11	6	14	14	8	21	0	4	0	0	0	0	0	0	0	122
TECNICO	0	0	0	0	0	0	51	14	4	16	15	6	5	14	42	2	5	16	0	3	0	0	0	0	193
ADMINISTRATIVO	0	0	0	0	0	0	0	22	10	3	13	2	2	12	27	44	22	57	0	8	0	0	0	0	222
OBRERO	0	0	0	0	0	0	0	0	1	0	0	0	0	1	0	2	11	0	0	0	0	0	0	0	15
SERVICIO	0	0	0	0	0	0	0	0	0	7	2	4	3	1	10	7	7	9	0	0	0	0	0	0	50
VACANTES	0	0	0	0	0	0	0	0	0	0	0	0	0	0	0	0	5	0	0	0	0	0	0	0	5
CANTIDAD TOTAL	22	3	0	78	6	2	60	38	23	37	36	26	24	36	100	55	54	82	0	11	0	0	0	0	693

- > Plantel Básico Innominado Global por Categoría para personal de Planta Temporaria, tomando en consideración al personal transitorio y Secretarios/as Privados/as.

MINISTERIO DE JEFATURA DE GABINETE DE MINISTROS ANEXO B - PLANTEL BÁSICO INNOMINADO

**PLANTEL BÁSICO INNOMINADO GLOBAL POR CATEGORIA**  
PERSONAL DE PLANTA TEMPORARIA : PERSONAL TRANSITORIO Y SECRETARIOS/A S PRIVADOS/A S - LEY 10.430

CATEGORIA AGRUPAMIENTO	SP	24	23	22	21	20	19	18	17	16	15	14	13	12	11	10	9	8	7	6	5	4	3	2	1	CANTIDAD TOTAL
SECRETARIOS PRIVADOS	4	0	0	0	0	0	0	0	0	0	0	0	0	0	0	0	0	0	0	0	0	0	0	0	0	4
JERARQUICO	0	0	0	0	0	0	0	0	0	0	0	0	0	0	0	0	0	0	0	0	0	0	0	0	0	0
PROFESIONAL	0	0	0	0	2	0	0	0	0	0	0	0	0	0	0	0	0	74	0	0	0	0	0	0	0	76
TECNICO	0	0	0	0	0	0	0	4	1	2	0	0	0	0	0	0	0	1	0	0	103	0	0	0	0	111
ADMINISTRATIVO	0	0	0	0	0	0	0	0	13	1	0	0	0	0	0	0	0	0	0	0	153	0	0	0	0	167
OBRERO	0	0	0	0	0	0	0	0	0	0	0	0	0	0	0	0	0	0	0	0	0	0	0	0	0	0
SERVICIO	0	0	0	0	0	0	0	0	0	0	0	0	0	0	0	0	0	0	1	0	5	0	0	0	0	6
CANTIDAD TOTAL	4	0	0	0	2	0	0	4	14	3	0	0	0	0	0	0	0	75	1	0	261	0	0	0	0	364



---

**DIRECCIÓN DE SEGUIMIENTO Y GESTIÓN DEL EMPLEO PÚBLICO**

**DIRECCIÓN PROVINCIAL DE OPERACIONES E INFORMACIÓN DEL EMPLEO PÚBLICO**

**SUBSECRETARÍA DE GESTIÓN Y EMPLEO PÚBLICO**

**MINISTERIO DE JEFATURA DE GABINETE DE MINISTROS**



**GOBIERNO DE LA PROVINCIA DE  
BUENOS AIRES**