

## Informe de la campaña antiaftosa

### 2-2014 por regiones

Ministro de Asuntos Agrarios Lic. Alejandro Rodríguez

Subsecretaría de Producción, Economía y Desarrollo Rural. MV Juan Ángel Cruz

Director Provincial de Ganadería y Alimentos. MV Gabriel Pedretti

Director de Producción Ganadera. MV Hernán Silva.

Este informe ha sido elaborado a partir de la información suministrada por todos los Entes de Lucha Sanitaria a la Comisión Provincial de Sanidad Animal y la Subdirección de Producción Ganadera y Alimentos:

MV Adriana Torres, MV Florencia Tassara, MV Federico Esposito, Ana Hilbck, Maria Laura Valenzuela.

#### Partidos que conforman las regiones

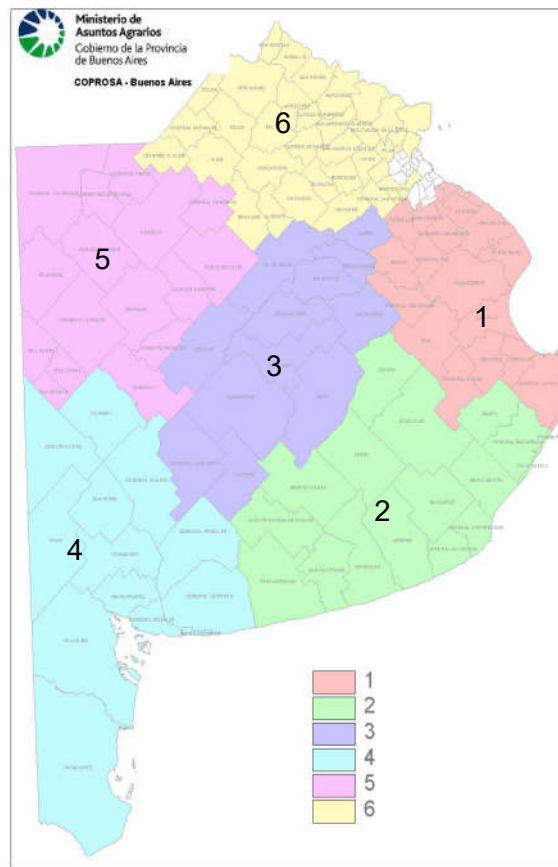

**Coprosa Buenos Aires**

Total de bovinos vacunados en la segunda campaña de vacunación

Región 1

	Estab	Prod	Vacas	Vaquill	Tros	Nllito	Nllo	Toros	Total
<b>Cañuelas</b>	463	530	54.410	13.403	44.099	4.985	1.543	2.711	121.151
<b>Castelli</b>	337	461	70.868	25.603	51.335	9.154	4.842	3.741	165.543
<b>Chascomus</b>	881	1.230	179.496	64.908	133.034	28.089	6.718	9.176	421.421
<b>Cnel. Brandsen</b>	503	591	66.466	15.703	53.251	3.558	1.921	3.027	143.926
<b>Dolores</b>	424	608	80.775	26.809	60.480	9.235	5.479	4.234	187.012
<b>Gral. Belgrano</b>	372	390	59.550	22.427	50.512	9.955	3.809	3.894	150.147
<b>Gral. Guido</b>	395	603	112.032	23.593	83.967	7.569	3.012	5.271	235.444
<b>Gral. Lavalle</b>	290	525	93.103	30.749	68.159	19.931	9.894	4.083	225.919
<b>Gral. Paz</b>	511	651	62.808	20.692	46.405	6.574	3.443	2.430	142.352
<b>La Plata</b>	290	338	26.109	6.742	27.181	3.389	2.425	1.146	66.992
<b>Magdalena</b>	751	864	93.757	25.198	78.755	10.707	4.695	4.064	217.176
<b>Monte</b>	391	405	57.515	21.806	42.488	13.567	3.576	3.250	142.202
<b>Pila</b>	368	555	131.418	38.519	95.022	9.926	2.884	6.992	284.761
<b>Punta Indio</b>	450	530	83.492	20.482	66.787	4.451	2.196	4.016	181.424
<b>San Vicente</b>	340	447	31.395	7.280	25.080	1.831	1.212	1.345	68.143
<b>Tordillo</b>	198	359	61.570	23.632	45.146	12.425	7.272	2.670	152.715
<b>total</b>	6.964	9.087	1.264.764	387.546	971.701	155.346	64.921	62.050	2.906.328

Indicadores productivos

	vca/total	vq/vaca	tros/vaca	nllito+nlllo/ vaca	toros/vaca	2014/2013	prod/estab
Cañuelas	0,45	0,25	0,81	0,12	0,09	0,24	1,14
Castelli	0,43	0,36	0,72	0,20	0,13	1,39	1,37
Chascomús	0,43	0,36	0,74	0,19	0,16	1,41	1,40
Cnel. Brandsen	0,46	0,24	0,80	0,08	0,05	2,18	1,17
Dolores	0,43	0,33	0,75	0,18	0,11	0,17	1,43
Gral. Belgrano	0,40	0,38	0,85	0,23	0,17	-7,79	1,05
Gral. Guido	0,48	0,21	0,75	0,09	0,07	-3,58	1,53
Gral. Lavalle	0,41	0,33	0,73	0,32	0,21	5,73	1,81
Gral. Paz	0,44	0,33	0,74	0,16	0,10	4,73	1,27
La Plata	0,39	0,26	1,04	0,22	0,13	3,05	1,17
Magdalena	0,43	0,27	0,84	0,16	0,11	3,01	1,15
Monte	0,40	0,38	0,74	0,30	0,24	-1,15	1,04
Pila	0,46	0,29	0,72	0,10	0,08	-8,42	1,51
Punta Indio	0,46	0,25	0,80	0,08	0,05	1,86	1,18
San Vicente	0,46	0,23	0,80	0,10	0,06	2,19	1,31
Tordillo	0,40	0,38	0,73	0,32	0,20	3,14	1,81
Región 1	0,43	0,30	0,79	0,18	0,12	0,51	1,30

Región 2

	Estab	Prod	Vacas	Vaquill	Tros	Nllito	Nllo	Toros	Total
<b>Ayacucho</b>	1.344	1.373	332.741	97.748	255.598	60.296	24.579	13.942	784.904
<b>Balcarce</b>	698	812	110.504	47.889	93.721	22.576	23.615	6.092	304.397
<b>Benito Juárez</b>	908	1010	174.589	56.229	145.361	19.641	13.486	9.579	418.885
<b>Gonzales Chaves</b>	364	487	93.716	32.528	76.741	11.200	3.016	5.556	222.757
<b>Gral. Alvarado</b>	250	270	25.356	12.007	22.706	3.274	12.573	1.935	77.851
<b>Gral. Madariaga</b>	440	688	110.210	37.972	81.496	26.720	11.453	5.025	272.876
<b>Gral. Pueyrredón</b>	235	243	17.681	10.339	15.366	2.844	5.920	899	53.049
<b>Lobería</b>	418	645	85.538	40.412	68.604	19.529	15.322	6.699	236.104
<b>Maipú</b>	339	549	109.041	32.509	82.165	12.965	5.346	4.964	246.990
<b>Mar Chiquita</b>	471	639	144.432	57.389	112.914	29.799	3.338	8.259	356.131
<b>Necochea</b>	542	646	74.803	25.100	61.331	7.388	11.970	4.069	184.661
<b>Rauch</b>	994	1.266	233.728	72.907	187.987	32.435	10.618	10.344	548.019
<b>San Cayetano</b>	281	364	48.138	19.433	40.318	17.952	988	2.448	129.277
<b>Tandil</b>	867	948	129.926	59.204	107.084	29.873	18.064	6.066	350.217
<b>Tres Arroyos</b>	548	669	91.920	36.749	81.161	17.560	13.321	4.448	245.159
<b>total</b>	8.699	10.609	1.782.323	638.415	1.432.553	314.052	173.609	90.325	4.431.277

Indicadores productivos

	vca/total	vq/vaca	tros/vaca	nllito+nlllo/ vaca	toros/vaca	2014/2013	prod/estab
Ayacucho	0,42	0,29	0,77	0,26	0,04	-0,21	1,02
Balcarce	0,36	0,43	0,85	0,42	0,06	3,15	1,16
Benito Juarez	0,42	0,32	0,83	0,19	0,05	0,08	1,11
Gonzales Chaves	0,42	0,35	0,82	0,15	0,06	-2,52	1,34
Gral. Alvarado	0,33	0,47	0,90	0,62	0,08	4,86	1,08
Gral. Madariaga	0,40	0,34	0,74	0,35	0,05	1,72	1,56
Gral. Pueyrredon	0,33	0,58	0,87	0,50	0,05	1,40	1,03
Loberia	0,36	0,47	0,80	0,41	0,08	2,12	1,54
Maipu	0,44	0,30	0,75	0,17	0,05	1,20	1,62
Mar Chiquita	0,41	0,40	0,78	0,23	0,06	1,81	1,36
Necochea	0,41	0,34	0,82	0,26	0,05	1,35	1,19
Rauch	0,43	0,31	0,80	0,18	0,04	-1,64	1,27
San Cayetano	0,37	0,40	0,84	0,39	0,05	2,78	1,30
Tandil	0,37	0,46	0,82	0,37	0,05	4,83	1,09
Tres Arroyos	0,37	0,40	0,88	0,34	0,05	-2,74	1,22
promedio	0,39	0,39	0,82	0,32	0,05	1,21	1,22

**Región 3**

	Estab	Prod	Vacas	Vaquill	Tros	Nllito	Nllo	Toros	Total
<b>Azul</b>	1.317	1.753	239.899	92.174	188.008	47.254	21.709	14.996	604.040
<b>Bolívar</b>	1.284	1.546	159.822	57.231	126.893	36.590	11.947	8.669	401.152
<b>Gral. Alvear</b>	423	516	140.512	47.170	111.896	20.532	5.696	7.156	332.962
<b>Gral. Lamadrid</b>	679	905	167.084	62.354	131.689	32.528	19.189	9.111	421.955
<b>Laprida</b>	672	724	145.933	46.601	120.803	23.700	15.358	8.027	360.422
<b>Las Flores</b>	699	954	147.034	39.138	116.465	15.044	4.334	7.562	329.577
<b>Lobos</b>	524	566	56.000	22.108	48.740	10.431	2.956	2.530	142.765
<b>Olavarria</b>	1.018	1.230	310.972	97.773	245.587	64.824	21.775	15.457	756.388
<b>Roque Perez</b>	373	386	44.479	12.058	47.524	7.050	2.961	2.371	116.443
<b>Saladillo</b>	909	1.057	89.459	42.970	78.408	24.663	5.891	6.339	247.730
<b>Tapalque</b>	506	601	183.054	45.022	137.845	18.214	5.935	8.128	398.198
<b>25 de Mayo</b>	924	1.049	123.764	44.322	124.850	26.329	7.924	7.750	334.939
<b>TOTAL</b>	9.328	11.287	1.808.012	608.921	1.478.708	327.159	125.675	98.096	4.446.571

**Indicadores productivos**

	vca/total	vq/vaca	tros/vaca	nllito+nlllo/ vaca	toros/vaca	2014/2013	prod/est
<b>Azul</b>	0,40	0,38	0,78	0,29	0,06	-2,62	1,33
<b>Bolívar</b>	0,40	0,36	0,79	0,30	0,05	-1,86	1,20
<b>Gral. Alvear</b>	0,42	0,34	0,80	0,19	0,05	-2,80	1,22
<b>Gral. Lamadrid</b>	0,40	0,37	0,79	0,31	0,05	2,49	1,33
<b>Laprida</b>	0,40	0,32	0,83	0,27	0,06	-0,95	1,08
<b>Las Flores</b>	0,45	0,27	0,79	0,13	0,05	-4,49	1,36
<b>Lobos</b>	0,39	0,39	0,87	0,24	0,05	0,27	1,08
<b>Olavarria</b>	0,41	0,31	0,79	0,28	0,05	-0,59	1,21
<b>Roque Pérez</b>	0,38	0,27	1,07	0,23	0,05	-4,22	1,03
<b>Saladillo</b>	0,36	0,48	0,88	0,34	0,07	-0,89	1,16
<b>Tapalque</b>	0,46	0,25	0,75	0,13	0,04	-1,77	1,19
<b>25 de Mayo</b>	0,37	0,36	1,01	0,28	0,06	-1,16	1,14
<b>promedio</b>	0,40	0,34	0,85	0,25	0,05	-1,55	1,21

Región 4

	Estab	Prod	Vacas	Vaquill	Tros	Nllito	Nllo	Toros	Total
<b>Adolfo Alsina</b>	820	831	88526	38788	62.753	30.025	16.601	4.205	240.898
<b>B.Blanca/Cnel Ros</b>	380	496	55.327	25.868	38.954	14.963	4.755	3.084	142.951
<b>Cnel. Dorrego</b>	380	434	73.315	28.274	51.815	18.892	7.893	4.486	184.675
<b>Cnel. Pringles</b>	584	738	124.726	35.282	98.655	21.065	6.475	5.692	291.895
<b>Cnel. Suarez</b>	879	1.038	131.265	57.113	108.361	27.729	25.331	8.305	358.104
<b>Guamini</b>	515	608	79.907	39.114	65.723	25.662	14.947	3.751	229.104
<b>Indio Rico</b>	142	174	30.020	11.199	24.056	3.565	2.509	1.722	73.071
<b>Patagones*</b>	949	1.208	108.774	34.480	63.953	18.843	16.628	5.855	248.533
<b>Puan</b>	1150	1200	118.198	51.534	48.836	42.492	42.051	6.218	309.329
<b>Saavedra</b>	539	648	76.077	30.820	53.808	19.346	6.921	4.405	191.377
<b>Tornquist</b>	515	650	86.245	37.814	56.067	22.460	9.629	5.386	217.601
<b>Villarino</b>	1071	1306	161431	61106	104.188	29104	26334	7544	389.707
<b>TOTAL</b>	7924	9331	1133811	451392	777169	274146	180074	60653	2877245

\*Datos otorgados por el SENASA.

**Indicadores productivos**

	vca/total	vq/vaca	tros/vaca	nllito+nlllo/ vaca	toros/vaca	2014/2013	prod/est
Adolfo Alsina	0,37	0,44	0,71	0,53	0,05	-5,25	1,01
B.Blanca/Cnel Ros.	0,39	0,47	0,70	0,36	0,06	7,61	1,31
Cnel. Dorrego	0,40	0,39	0,71	0,37	0,06	-2,96	1,14
Cnel. Pringles	0,43	0,28	0,79	0,22	0,05	3,16	1,26
Cnel. Suarez	0,37	0,44	0,83	0,40	0,06	-1,11	1,18
Guamini	0,35	0,49	0,82	0,51	0,05	-1,64	1,18
Indio Rico	0,41	0,37	0,80	0,20	0,06	0,00	1,23
Patagones	0,44	0,32	0,59	0,33	0,05	8,42	1,27
Puan	0,38	0,44	0,41	0,72	0,05	3,58	1,04
Saavedra	0,40	0,41	0,71	0,35	0,06	-1,23	1,20
Tornquist	0,40	0,44	0,65	0,37	0,06	5,97	1,26
Villarino	0,41	0,38	0,65	0,34	0,05	6,88	1,22
promedio	0,39	0,40	0,70	0,39	0,05	1,95	1,18

Región 5

	Estab	Prod	Vacas	Vaquill	Tros	Nllito	Nllo	Toros	Total
Carlos Casares	544	601	65.305	26.739	46.387	18.968	7.595	3.488	168.482
Carlos Tejedor	675	783	100.283	38.076	79.308	22.080	15.442	4.308	259.497
Daireaux	476	569	79.676	37.123	62.256	16.864	10.306	3.702	209.927
F. Ameghino	234	262	51.504	17.966	46.944	8.126	5.966	2.156	132.662
Gral. Pinto	358	405	68.495	27.171	54.293	8.014	10.997	3.484	172.454
Gral. Viamonte	349	442	47.979	14.167	41.705	11.194	2.428	2602	120.075
Gral. Villegas	887	960	121.500	61.052	112.681	47.455	36.045	6.487	385.220
Hipolito Yrigoyen	249	300	26.642	13.436	26.063	12.238	8.345	1.564	88.288
Lincoln	1.155	1.286	168.161	62.734	150.518	33.219	15.728	10.580	440.940
Nueve de Julio	1.005	1.126	112.967	38.349	93.556	21.848	7.093	5.739	279.552
Pehuajo	827	906	96.235	36.186	77.667	28.507	19.623	4.491	262.709
Pellegrini	213	215	24.405	13.339	18.553	11.421	13.508	1.151	82.377
Rivadavia	524	638	50.384	38.926	33.791	64.942	26.432	2.188	216.663
Salliquelo	287	294	24.598	11.086	15.402	15.394	14.016	1.553	82.049
Trenque Lauquen	610	706	109.108	67.172	78.439	42.108	21.977	3.363	322.167
Tres Lomas	258	275	21.599	11.794	13.315	10.977	7.379	787	65.851
<b>TOTAL</b>	<b>8.651</b>	<b>9.768</b>	<b>1.168.841</b>	<b>515.316</b>	<b>950.878</b>	<b>373.355</b>	<b>222.880</b>	<b>57.643</b>	<b>3.288.913</b>

Indicadores productivos

	vca/total	vq/vaca	tros/vaca	nllito+nlllo/ vaca	toros/vaca	2014/2013	prod/est
Carlos Casares	0,39	0,41	0,71	0,41	0,05	5,28	1,10
Carlos Tejedor	0,39	0,38	0,79	0,37	0,04	3,15	1,16
Daireaux	0,38	0,47	0,78	0,34	0,05	-0,40	1,20
F. Ameghino	0,39	0,35	0,91	0,27	0,04	1,10	1,12
Gral. Pinto	0,40	0,40	0,79	0,28	0,05	4,80	1,13
Gral. Viamonte	0,40	0,30	0,87	0,28	0,05	0,02	1,27
Gral. Villegas	0,32	0,50	0,93	0,69	0,05	9,39	1,08
Hipolito Yrigoyen	0,30	0,50	0,98	0,77	0,06	-1,81	1,20
Lincoln	0,38	0,37	0,90	0,29	0,06	0,03	1,11
Nueve de Julio	0,40	0,34	0,83	0,26	0,05	0,33	1,12
Pehuajo	0,37	0,38	0,81	0,50	0,05	5,43	1,10
Pellegrini	0,30	0,55	0,76	1,02	0,05	-3,80	1,01
Rivadavia	0,23	0,77	0,67	1,81	0,04	2,29	1,22
Salliquelo	0,30	0,45	0,63	1,20	0,06	-2,02	1,02
Trenque Lauquen	0,34	0,62	0,72	0,59	0,03	-1,94	1,16
Tres Lomas	0,33	0,55	0,62	0,85	0,04	-5,58	1,07
<b>promedio</b>	<b>0,35</b>	<b>0,46</b>	<b>0,79</b>	<b>0,62</b>	<b>0,05</b>	<b>1,02</b>	<b>1,13</b>

Región 6

	Estab	Prod	Vacas	Vaquill	Tros	Nllito	Nllo	Toros	Total
Alberti	272	287	16.865	5.716	15.530	3.388	1.531	758	43.788
Baradero	254	343	16.527	5.444	13.090	5.053	4.645	764	45.523
Arrecifes	198	207	15.191	5.675	22.900	3.750	2.308	972	50.796
Bragado	429	463	40.072	11.869	33.875	6.486	3.147	2.067	97.516
Cap. Sarmiento	134	142	6.327	2.608	5.667	1.500	364	592	17.058
Carmen de Areco	286	309	34.396	15.673	25.904	4.984	2.869	1.391	85.217
Chacabuco	469	506	36.554	12.646	32.839	10.733	2.436	1.764	96.972
Chivilcoy	643	704	36.712	13.700	28.380	8.239	3.407	1.969	92.407
Colon	151	154	15.707	5.037	10.843	2.382	1.575	757	36.301
Ex. de la Cruz	404	555	28.510	9.180	20.751	7.017	2.885	2.022	70.365
Gral. Arenales	203	206	15.014	4.237	11.738	2.874	261	685	34.809
Gral. Las Heras	377	415	35.937	11.320	28.671	3.562	2.499	1.816	83.805
Gral. Rodriguez	127	136	8.516	2.144	5.782	564	756	377	18.139
Junin	362	400	36.786	8.629	36.966	4.762	1.350	2.205	90.698
Leandro N. Alem	323	315	30.601	10.250	22.966	7.398	2.352	1.487	75.054
Lujan	248	263	15.267	5.557	11.005	1.418	585	782	34.614
Marcos Paz	395	431	19028	7542	12.298	3029	3769	746	46.412
Mercedes	455	472	34.254	11.314	26.755	4.086	3.396	1.967	81.772
Navarro	612	612	62.507	22.783	42.144	9.708	4.679	2.361	144.182
Pergamino	555	568	47.205	15.229	40.348	9.314	3.719	2.919	118.734
Pilar	135	149	9.728	3.087	6.011	682	1.059	557	21.124
Ramallo	237	312	16.256	5.503	19.187	5.039	2.245	775	49.005
Rojas	301	301	25.922	8.254	22.775	7.322	3.389	1.265	68.927
Salto	186	189	16.233	5.594	20.111	3.971	968	1.171	48.048
San Andres de Giles	418	473	22.897	7.359	19.669	6.497	2.149	1.243	59.814
San Antonio de Areco	184	196	10.596	4.209	10.955	3.879	1.001	849	31.489
San Nicolas	129	154	7.720	2.015	5.912	1.048	336	335	17.366
San Pedro	285	348	16.431	8.714	14.807	11.108	2.976	848	54.884
Suipacha	264	309	36.587	10.486	27.761	4.465	2.443	1.575	83.317
<b>TOTAL</b>	<b>9.036</b>	<b>9.919</b>	<b>714.346</b>	<b>241.774</b>	<b>595.640</b>	<b>144.258</b>	<b>65.099</b>	<b>37.019</b>	<b>1.798.136</b>

**Indicadores productivos**

	vca/total	vq/vaca	tros/vaca	nllito+nllol/vaca	toros/vaca	2014/2013	prod/est
<b>Alberti</b>	0,39	0,34	0,92	0,29	0,04	3,61	1,06
<b>Baradero</b>	0,36	0,33	0,79	0,59	0,05	8,10	1,35
<b>Arrecifes</b>	0,30	0,37	1,51	0,40	0,06	3,89	1,05
<b>Bragado</b>	0,41	0,30	0,85	0,24	0,05	2,81	1,08
<b>Cap. Sarmiento</b>	0,37	0,41	0,90	0,29	0,09	-7,79	1,06
<b>Carmen de Areco</b>	0,40	0,46	0,75	0,23	0,04	0,28	1,08
<b>Chacabuco</b>	0,38	0,35	0,90	0,36	0,05	-3,24	1,08
<b>Chivilcoy</b>	0,40	0,37	0,77	0,32	0,05	-3,33	1,09
<b>Colon</b>	0,43	0,32	0,69	0,25	0,05	-2,38	1,02
<b>Ex. de la Cruz</b>	0,41	0,32	0,73	0,35	0,07	3,61	1,37
<b>Gral. Arenales</b>	0,43	0,28	0,78	0,21	0,05	-0,43	1,01
<b>Gral. Las Heras</b>	0,43	0,31	0,80	0,17	0,05	2,07	1,10
<b>Gral. Rodriguez</b>	0,47	0,25	0,68	0,16	0,04	-3,16	1,07
<b>Junin</b>	0,41	0,23	1,00	0,17	0,06	-0,62	1,10
<b>Leandro N. Alem</b>	0,41	0,33	0,75	0,32	0,05	1,09	0,98
<b>Lujan</b>	0,44	0,36	0,72	0,13	0,05	14,80	1,06
<b>Marcos Paz</b>	0,41	0,40	0,65	0,36	0,04	-2,16	1,09
<b>Mercedes</b>	0,42	0,33	0,78	0,22	0,06	-1,34	1,04
<b>Navarro</b>	0,43	0,36	0,67	0,23	0,04	-2,46	1,00
<b>Pergamino</b>	0,40	0,32	0,85	0,28	0,06	1,33	1,02
<b>Pilar</b>	0,46	0,32	0,62	0,18	0,06	0,00	1,10
<b>Ramallo</b>	0,33	0,34	1,18	0,45	0,05	-8,85	1,32
<b>Rojas</b>	0,38	0,32	0,88	0,41	0,05	-8,22	1,00
<b>Salto</b>	0,34	0,34	1,24	0,30	0,07	2,00	1,02
<b>San Andres de Giles</b>	0,38	0,32	0,86	0,38	0,05	-2,56	1,13
<b>San Antonio de Areco</b>	0,34	0,40	1,03	0,46	0,08	6,56	1,07
<b>San Nicolas</b>	0,44	0,26	0,77	0,18	0,04	-29,25	1,19
<b>San Pedro</b>	0,30	0,53	0,90	0,86	0,05	-3,62	1,22
<b>Suipacha</b>	0,44	0,29	0,76	0,19	0,04	-4,58	1,17
<b>promedio</b>	0,40	0,34	0,85	0,31	0,05	-1,17	1,10



**Provincia de Buenos Aires**

Estos datos corresponden al total de animales en la provincia .

	Estab	Prod	Vacas	Vaquill	Tros	Nllito	Nllo	Toros	Total
2013 *	50.571	60.257	7.812.984	2.792.241	6.359.112	1.494.927	811.038	412.739	19.683.001
2014	50.602	60.001	7.872.097	2.843.364	6.206.649	1.588.316	832.258	405.786	19.748.470
totales	31	-256	59.113	51.123	-152.463	93.389	21.220	-6.953	65.469
%	0,06	-0,42	0,76	1,83	-2,40	6,25	2,62	-1,68	0,33

\* Existe una diferencia en el número de animales publicados en el informe 2013 debido a la incorporación de datos los cuales no habian sido aportados al momento de la publicacion anterior.

	Estab	Prod	Vacas	Vaquill	Tros	Nllito	Nllo	Toros	Total
Región 1	6.964	9.087	1.264.764	387.546	971.701	155.346	64.921	62.050	2.906.328
Región 2	8.699	10.609	1.782.323	638.415	1.432.553	314.052	173.609	90.325	4.431.277
Región 3	9.328	11.287	1.808.012	608.921	1.478.708	327.159	125.675	98.096	4.446.571
Región 4	7.924	9.331	1.133.811	451.392	777.169	274.146	180.074	60.653	2.877.245
Región 5	8.651	9.768	1.168.841	515.316	950.878	373.355	222.880	57.643	3.288.913
Región 6	9.036	9.919	714.346	241.774	595.640	144.258	65.099	37.019	1.798.136
<b>TOTAL</b>	<b>50.602</b>	<b>60.001</b>	<b>7.872.097</b>	<b>2.843.364</b>	<b>6.206.649</b>	<b>1.588.316</b>	<b>832.258</b>	<b>405.786</b>	<b>19.748.470</b>

Este grafico representa la participacion de los veterinarios privados y del Ente en el plan de vacunacion aftosa durante el año 2014.

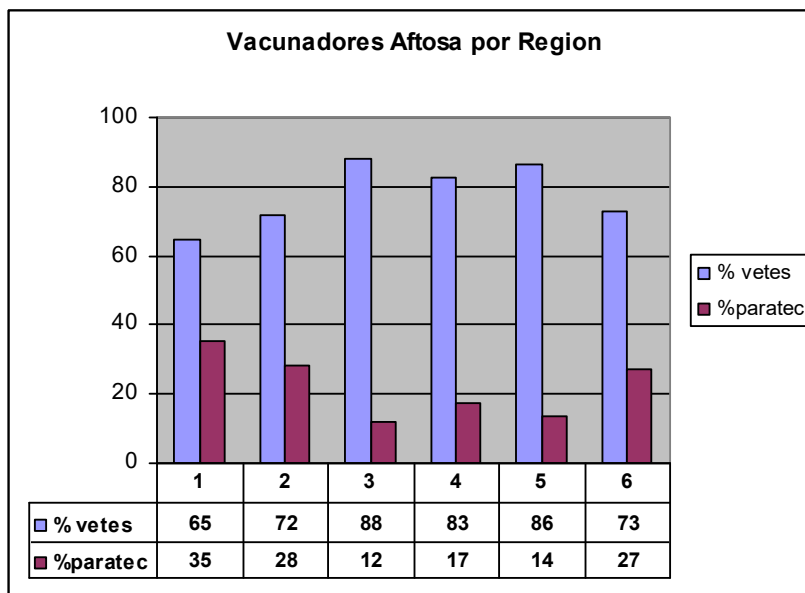

**Fuente:** Informaron 92 Entes de vacunación la cantidad de vacunadores veterinarios y paratécnicos, de un total de 99.

## **Carbunco Bacteridiano**

## Carbunclo Bovino 2013-2015

### Pcia. de Buenos Aires

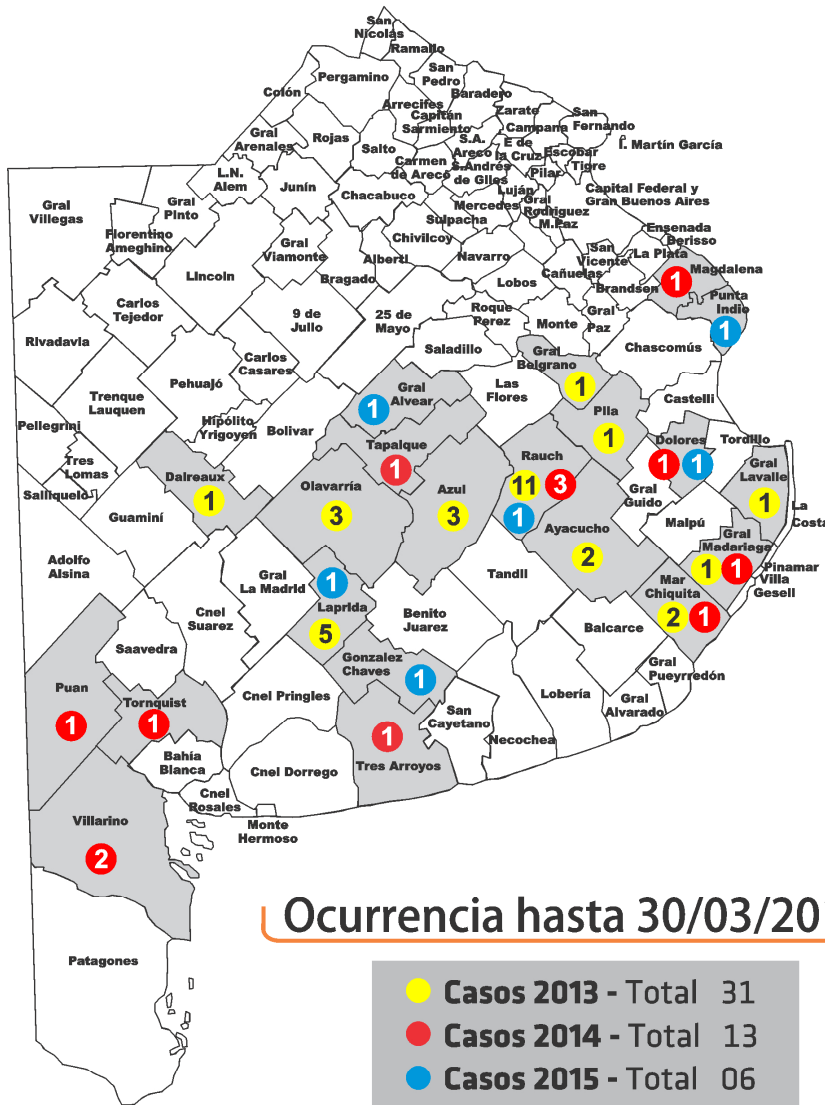

**Alcance de la vacunación respecto al stock de animales en la provincia.**

## Vacunación Carbunco 2014



- Durante la vacunación carbunco en el año 2014 en el partido de Lobería se registraron reacciones adversas con el uso de la Serie 068.Laboratorio Allignani-Rio de Janeiro. El total de animales muertos fue

86, de diferentes categorías. Se realizó una acción en conjunto con el Senasa, INTA, Ente de vacunación, Sociedad Rural de Lobería y la Dirección de Ganadería del Ministerio de Asuntos Agrarios, cuyo resultado fue la presencia de Clostridium Chauvoei en las muestras tomadas de los animales enfermos y en los frascos de Vacuna Contra Carbunclo Interdictado en Lobería y en sus contramuestras. Se envió un comunicado a todos los Entes de vacunación y se solicitó informen si utilizaron la Serie 068 Laboratorio Allignani-Rio de Janeiro.

